Приморская
недвижимость

2-этажный таунхаус 129 м², г.о. Алушта, с. Лазурное, "LaVita"

21 600 870 руб.

Цена за квадратный метр: 167 449 руб./м²

Цена за сотку: 7 200 290 руб./сот

ID 2964
Внимание!!!
Предлагается к продаже таунхаус S=129.7 кв.м., в коттеджном поселке "LaVita".
Коттеджный посёлок располагается на Южном Берегу Крыма в живописном поселке Лазурное на берегу моря у подножия горы Кастель, в 3 км от г. Алушта.
Расположение до моря 200 метров.
Архитектура таунхаусов выполнена в средиземноморском стиле, Таунхаусы La Vita вдохновлены виллами южной Италии светлые фасады,
высокие арочные окна, колоритные черепичные крыши, балконы и видовые террасы.
Однако главной изюминкой является итальянское патио — уютный зеленый дворик, прилегающий к дому
На территории коттеджного посёлка предусмотрена следующая инфраструктура:
- КПП
- Зона BBQ
- Кафе
- Летний кинотеатр
- Детская площадка
- Бассейн для взрослых
- Бассейн для детей
Площадь подвала - 42.14 кв. м
Площадь 1 этажа- 44.75 кв.м
Площадь 2 этажа- 42.81 кв. м
Площадь участка - 3.1 соток

Предусмотрена ипотека и рассрочка.

ЦЕНА 21 600 870 РУБЛЕЙ!

Звоните прямо сейчас!

Этаж:
1

Этажей в доме:
2

Вид из окон:
- Во двор
- На горы
- На улицу

Ремонт:
Под чистовую отделку

Высота потолков, м.:
3

Расстояние до моря, км.:
0.2

Коммуникации:
- Электроэнергия
- Газ
- Канализация
- Вода

Материал стен дома:
Кирпич

Ремонт:
черновая отделка

Назначение земли:
ИЖС (индивидуальное жилищное строительство)

Жилая площадь, м2:
100

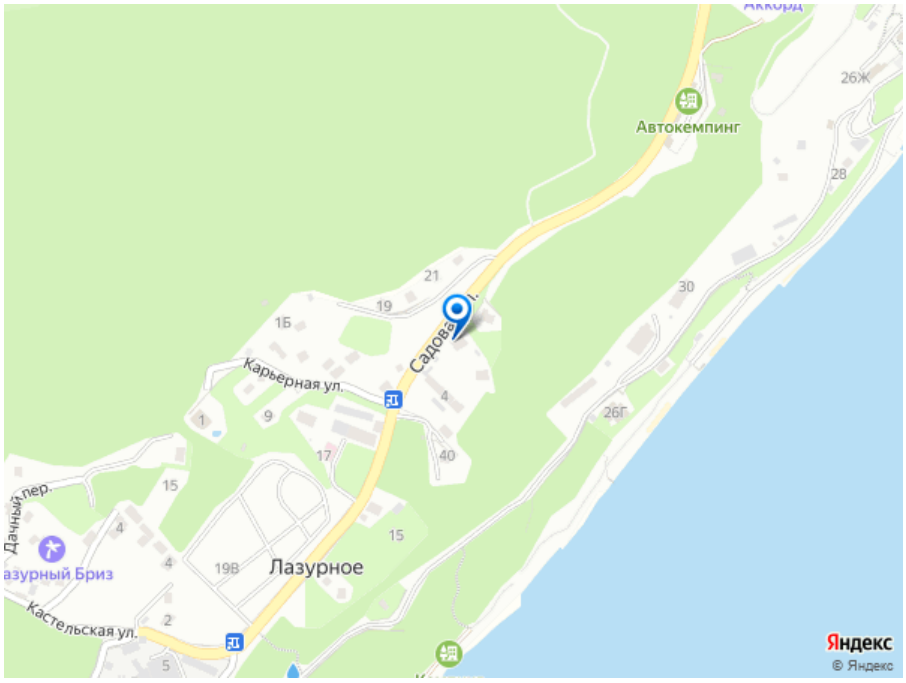

Площадь кухни, м2:

15

Площадь участка, соток:

3

НАУТИЛУС
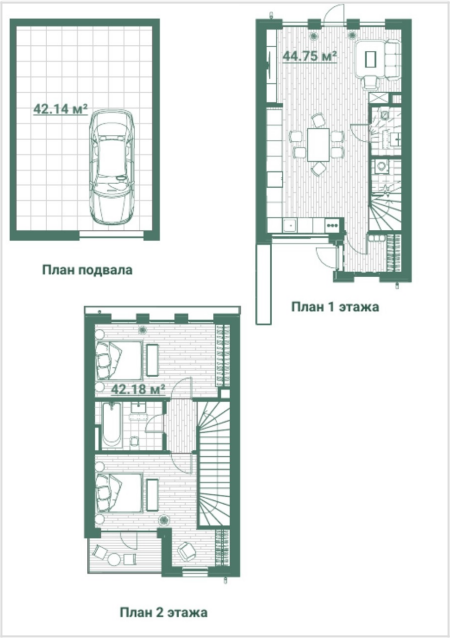
+7 988 311 77 04
info@nautiluss.ru